COMUNE DI CARAVAGGIO

Provincia di Bergamo

Piano di Governo del Territorio

adeguamento del P.R.G. vigente ai sensi dell'art. 26 comma 1 della L.Reg. n. 12/2005

Adozione: Delib. Cons. Com. n. 47 del 14 dicembre 2012

Approvazione: Delib. Cons. Com. n. 16 del 5 giugno 2013

Dott. Arch. Piergiorgio Tosetti
Via D. Chiesa n. 16 - Bergamo
Tel - Fax : 035/220260

Ufficio Tecnico Comunale - Area V
Urbanistica ed Edilizia Privata

geom. Donin Massimo
geom. Gianluigi Zufletti
geom. Daniele Pravesi
Marina Cavalli
Laura Bonifacio

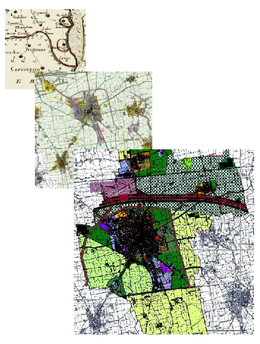

Piano delle Regole

Modificata a seguito dell'approvazione definitiva della Variante n. 2 al PGT

Elaborati grafici aggiornati a seguito di Variante puntuale al PGT
Adottata con Delib. Cons. Com. n. 2 del 17/01/2019
Approvata con Delib. Cons. Com. n. 23 del 27/05/2019

territorio di Caravaggio

TAV. n. 15

Struttura della rete ecologica

SCALA 1 : 6.500

Dicembre 2019

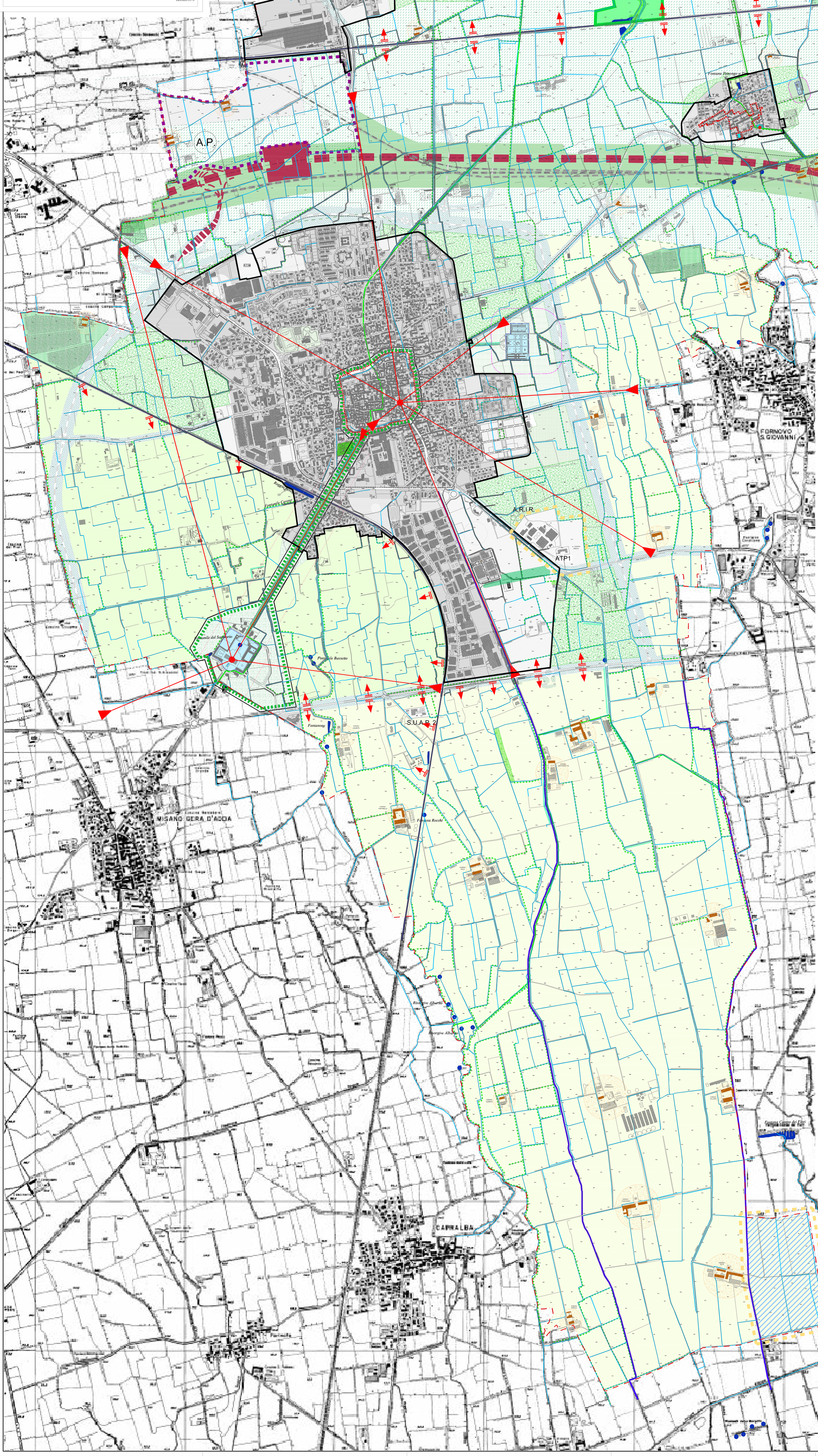

LEGENDA

A.T.S. 9: L'ORGANIZZAZIONE DEL SISTEMA AMBIENTALE-PAESISTICO E DELLE RETI ECOLOGICHE

Sistema insediativo della residenza e delle attività economiche

EMERGENZE ARCHITETTONICHE DI VALENZA PAESISTICA A LIVELLO TERRITORIALE

- Emergenze architettoniche di riferimento percettivo a livello territoriale
- Principali punti visuali e direttrici di riferimento di percezione delle emergenze
- Principali percorsi di valenza panoramica
- Percorsi di interesse paesistico

EMERGENZE ARCHITETTONICHE E PAESISTICHE AMBIENTALI NELL'AMBITO DEL NUCLEO CENTRALE DI ANTICA FORMAZIONE (Vedi estratto scala 1:2000)

- Edifici di interesse storico artistico di particolare significato per il contesto urbano
- Percorsi d'acqua all'interno del contesto di antica formazione

AMBITI DI CARATTERIZZAZIONE URBANISTICO - PAESISTICA

- Sistema del Centro Storico, del Viale e del Santuario

ARCHITETTURE ISOLATE

- Edifici di interesse storico artistico esterni al Centro Storico

CONTESTI AGRICOLI DI ANTICA FORMAZIONE

- Cascine
- Primi insediamenti

AREE VERDI DI SALVAGUARDIA E VALORIZZAZIONE PAESISTICA

- Parco urbano del Santuario
- Giardini e verdi privati di particolare interesse
- Ambiti di valorizzazione, riqualificazione e progettazione paesistica
- Fascia di ricontestualizzazione ambientale delle infrastrutture della mobilità territoriale
- Aree pubbliche a verde di interesse ambientale
- Ambito di percezione paesistica del contesto del Santuario
- Aree verdi di protezione e salvaguardia

ELEMENTI DI NATURALITA' CON VALENZE SPECIFICHE

- Riserva naturale fontanile Brancaleone (S.I.C. IT 2060013)
- Aree boscate
- Ambito verde di completamento della rete ecologica
- Filari
- Frangivento
- Fontanili
- Rogge principali
- Rogge minori

ALTRE AREE A VERDE

- Fascia di rispetto stradale con valenza paesistica
- Verde di rispetto del Cimitero
- Parco urbano agricolo
- Parco sportivo
- Ambiti con presenza significativa di attività orto-florovivaistica

---

- Perimetro area vincolata ex Lege 1497/39 ora D.Lgs n. 42/2004
- Confine comunale
- Elementi di problematicità ambientale e paesistica