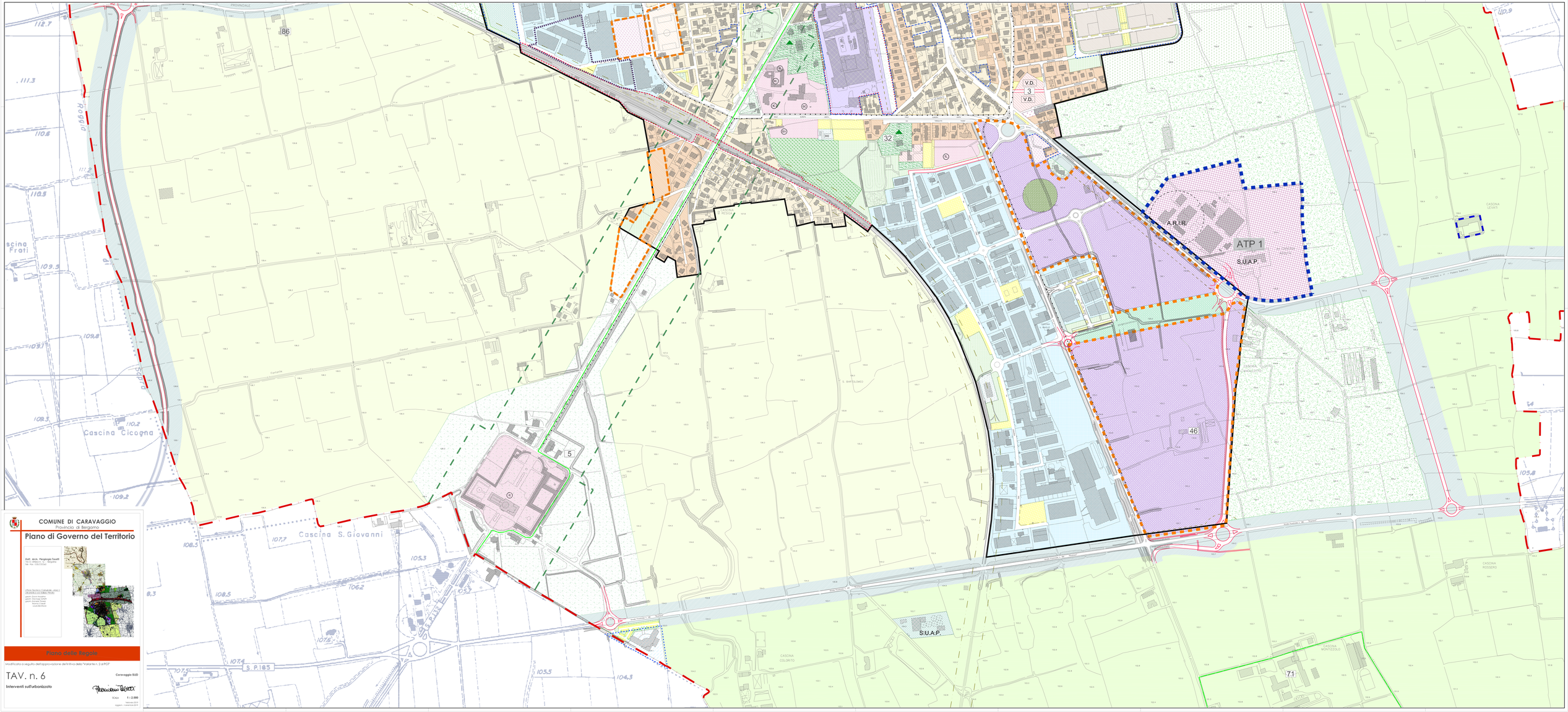

COMUNE DI CARAVAGGIO
Provincia di Bergamo

Piano di Governo del Territorio

Dott. Arch. Pierpiergio Tosetti
Via Cavour, 2 - 24125 Bergamo
Tel. +39 035 2295280

STUDIO TECNICO COMUNALE - AREA 3
URBANISTICA ED EDILIZIA PRIVATA
geom. Giovanni Ferrari
geom. Giorgio Ferrari
geom. Andrea Chiesa
geom. Gianluca Chiesa
Ing. Luca Bertolotti
Luca Bertolotti

Piano delle Regole

Modificato a seguito dell'approvazione dell'Atto della 'Variante n. 2 al PGT'

TAV. n. 6

Interventi sull'urbanizzato

Caravaggio SUD

SCALA 1 : 2.000

Settembre 2014

Aggiorn. novembre 2014