

EDIFICIO A

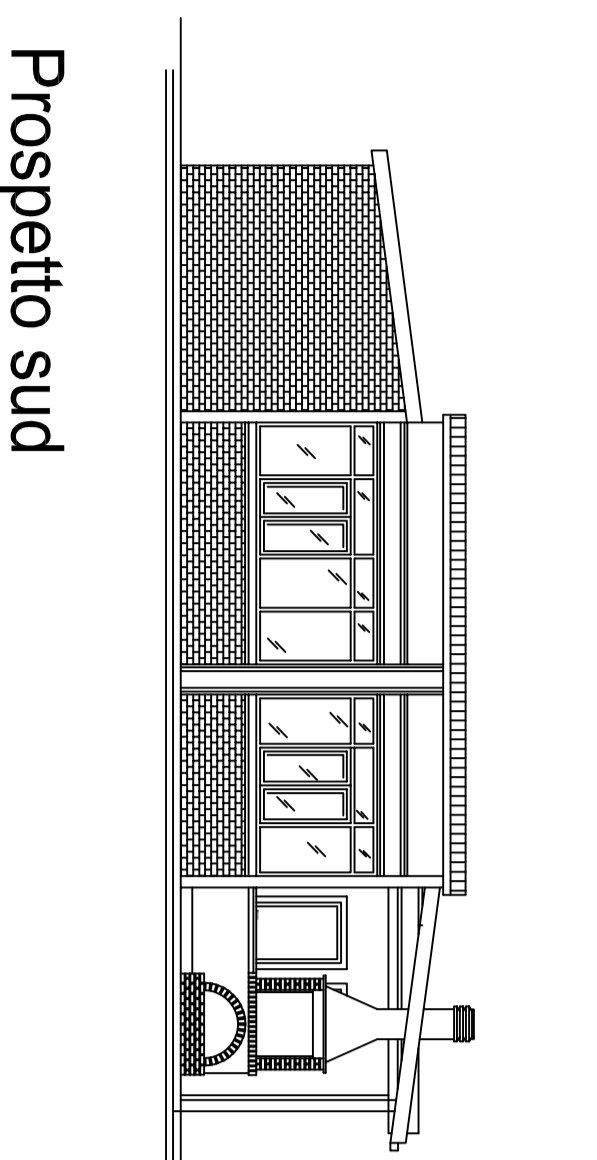

Prospetto sud

Compartite:
 * Pavimenti: soppalco, con 15 cm
 sovrapposizione perimetrale Schickato
 * Pavimenti: soppalco, con 15 cm
 sovrapposizione perimetrale Schickato
 * Pavimenti: soppalco, con 15 cm
 sovrapposizione perimetrale Schickato

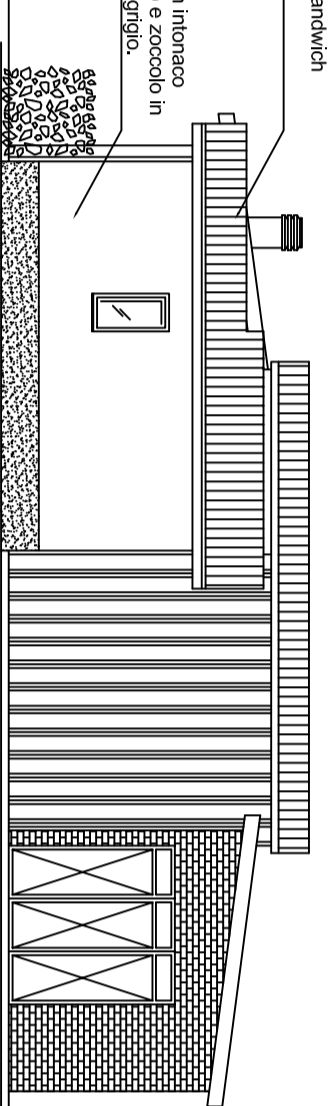

Prospetto nord

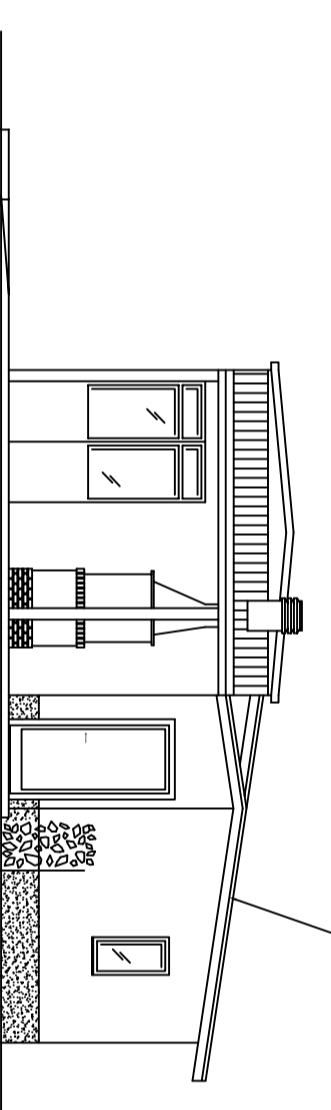

Prospetto ovest

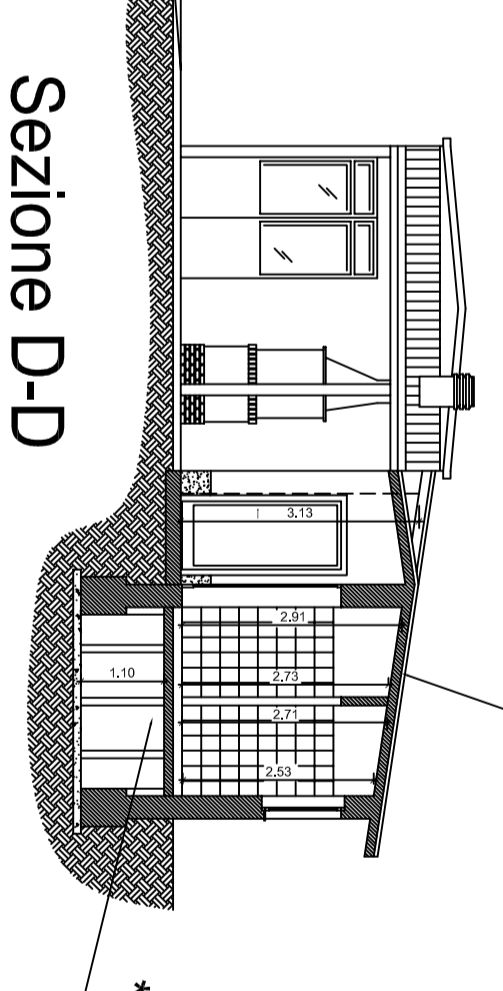

Sezione D-D

* Pavimenti: soppalco in lamiera
 zincata
 * Pavimenti: soppalco in lamiera
 zincata
 * Pavimenti: soppalco in lamiera
 zincata

EDIFICI B e D

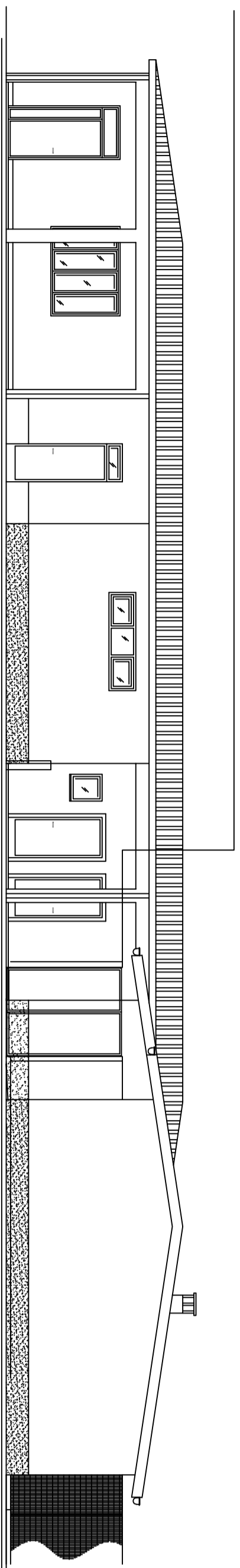

Prospetto est

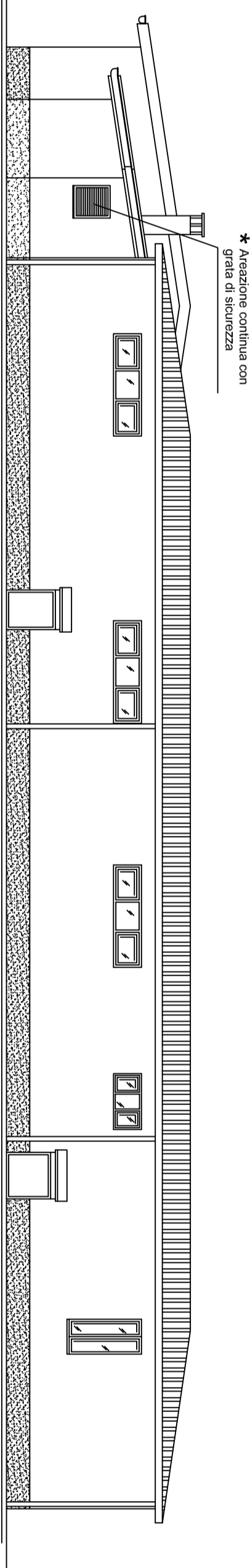

Prospetto ovest

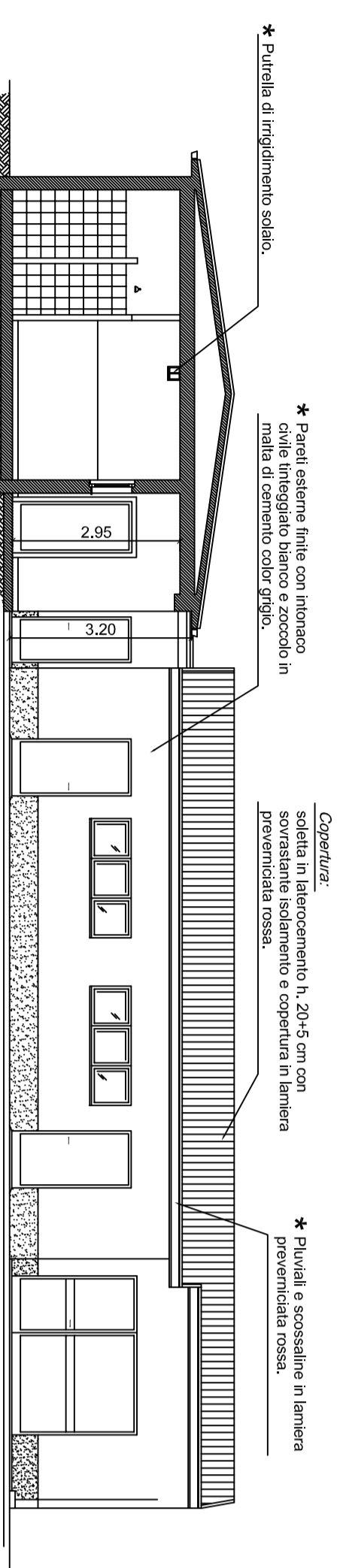

Prospetto nord e sezione A-A

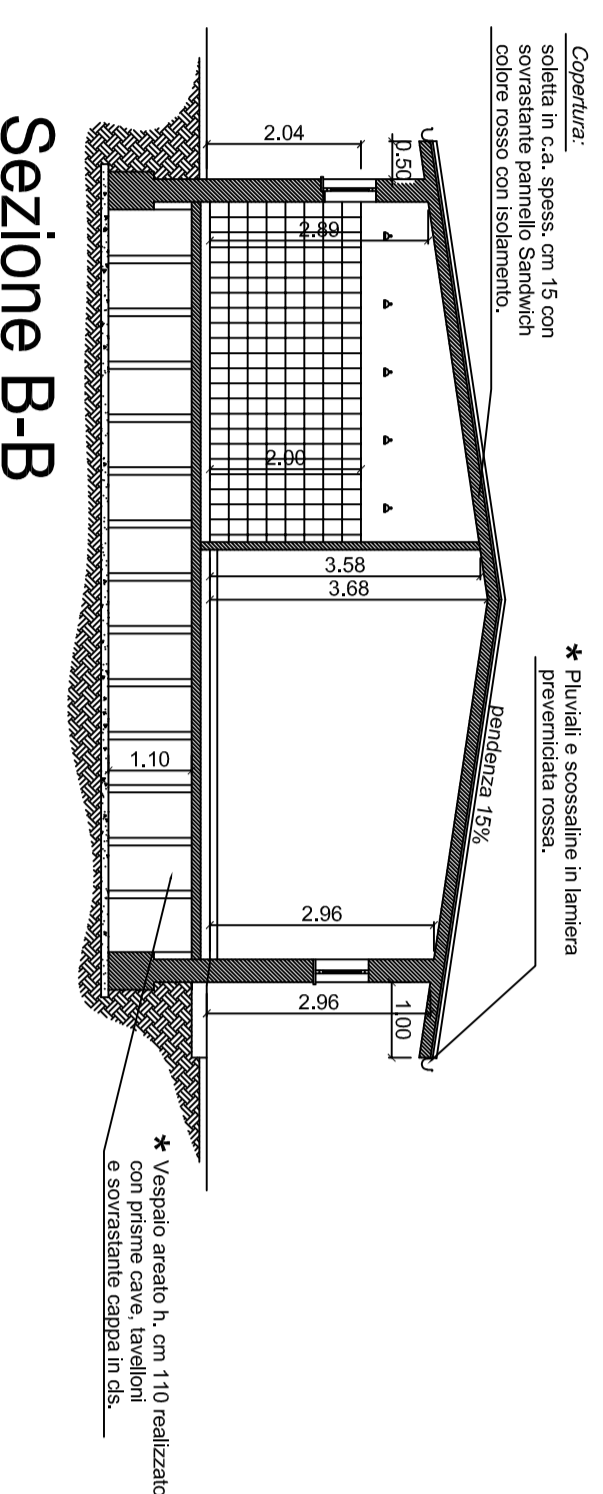

Sezione B-B

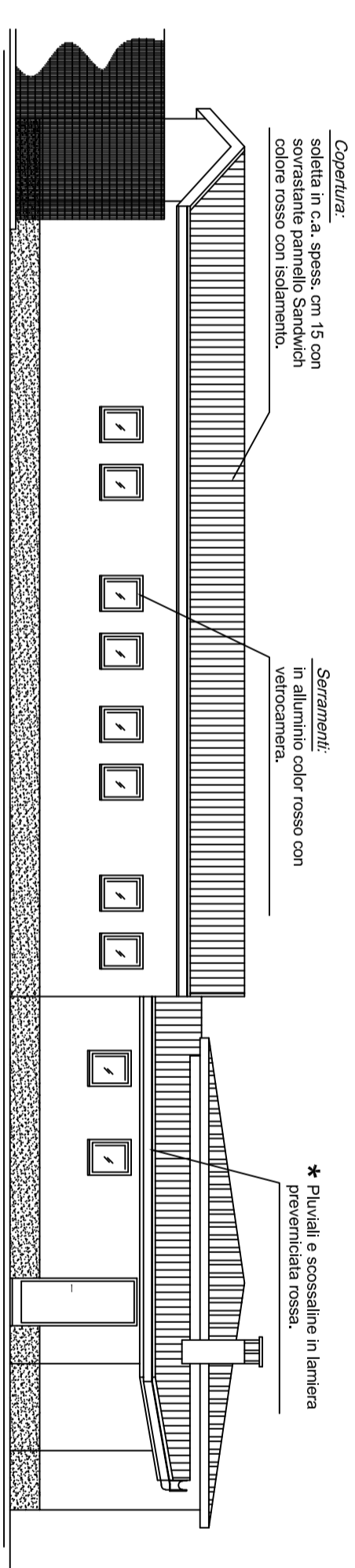

Prospetto sud

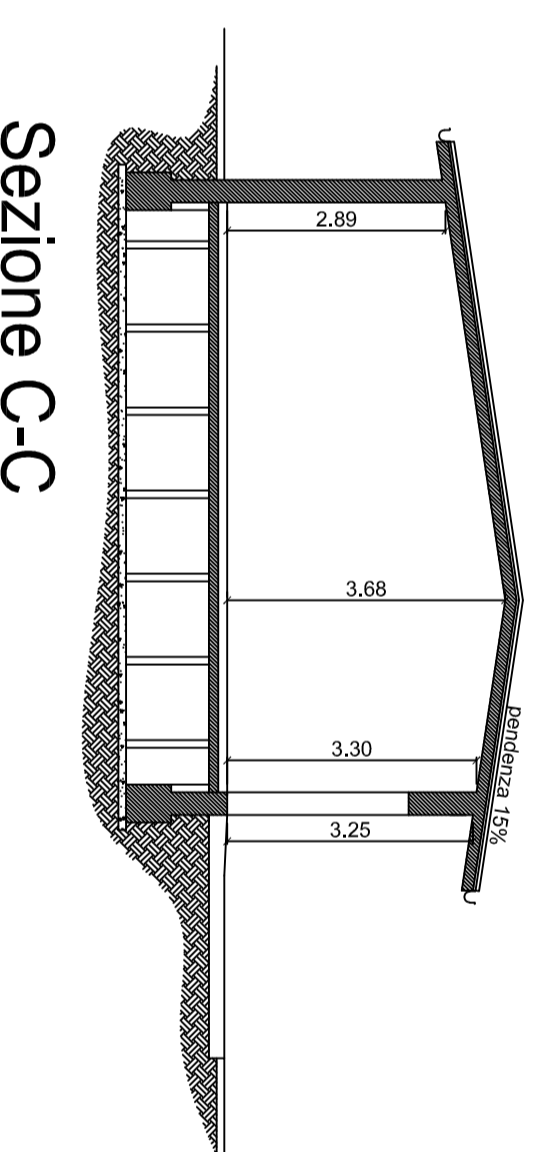

Sezione C-C

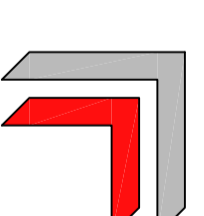

COMUNE DI CARAVAGGIO
 PROVINCIA DI BERGAMO
 AREA IV - GESTIONE DEL TERRITORIO

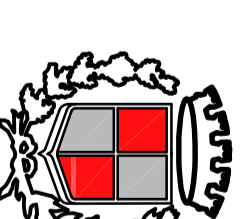

CONCESSIONE PER LA GESTIONE
 DELL'IMPIANTO SPORTIVO LUIGI
 DEFENDI POSTO NELLA FRAZIONE
 DI VIDALENGO

STATO DI FATTO
 PROSPETTI E SEZIONI

AREA IV - GESTIONE DEL TERRITORIO
 Arch. Paolo Sestini