COMUNE DI CARAVAGGIO

Provincia di Bergamo

Piano di Governo del Territorio

adeguamento del P.R.G. vigente ai sensi dell'art. 26 comma 1 della L.Reg. n. 12/2005

Adozione: Delib. Cons. Com. n. 47 del 14 dicembre 2012

Approvazione: Delib. Cons. Com. n. 16 del 5 giugno 2013

PROGETTISTI

Dott. Arch. *Piergiorgio Tosetti*
Via Tasso, 35 - 24121 Bergamo
Tel. 035 - 0000000

Dott. Arch. *Flavia Castagna*
Responsabile Area V
Edilizia e Urbanistica

COLLABORATORI

Dott. Arch. *Vittoria Fogarti*
Dott. Urb. *Elisabetta Cápao*
Geom. *GianLuigi Zuffetti*
Geom. *Massimo Donin*
Geom. *Daniele Poveraj*

IL SINDACO

Giuseppe Prevedini

IL SEGRETARIO COMUNALE

Dott.ssa Enrica Arogno

Piano dei Servizi

Modificata in accoglimento delle osservazioni

TAV. n. 1

Caravaggio NORD

Censimento dei Servizi esistenti (parcheggi, verde, attrezzature) e quadro strutturale

FONTI: Ultimo rilievo aerofotogrammetrico anno 2001
Elaborazioni Cartografiche: U.T.C.

SCALA **1 : 2.000**

settembre 2013

PERIMETRO "CONTINUUM DELL'URBANIZZATO"

NUOVE STRADE

STANDARDS LOCALIZZATI

VERDE

VERDE ESISTENTE DI PROPRIETA' PUBBLICA

VERDE ESISTENTE DI PROPRIETA' "ISTITUZIONE RELIGIOSA"

VERDE ESISTENTE DI PROPRIETA' PRIVATA

VERDE DI PROGETTO DI PROPRIETA' PRIVATA

STANDARDS LOCALIZZATI

n. IDENTIFICAZIONE CON LA SCHEDA DI SINTESI

PARCHEGGI

PARCHEGGI ESISTENTI DI PROPRIETA' PUBBLICA

PARCHEGGI ESISTENTI DI PROPRIETA' "ISTITUZIONE RELIGIOSA"

PARCHEGGI ESISTENTI DI PROPRIETA' PRIVATA

PARCHEGGI DI PROPRIETA' PRIVATA DA REALIZZARE

STANDARDS LOCALIZZATI

n. IDENTIFICAZIONE CON LA SCHEDA DI SINTESI

ATTREZZATURE

ATTREZZATURE ESISTENTI DI PROPRIETA' PUBBLICA

ATTREZZATURE ESISTENTI DI PROPRIETA' "ISTITUZIONE RELIGIOSA

ATTREZZATURE ESISTENTI DI PROPRIETA' PRIVATA/PUBBLICA NON COMUNALE

ATTREZZATURE DI PROGETTO

n. IDENTIFICAZIONE CON LA SCHEDA DI SINTESI
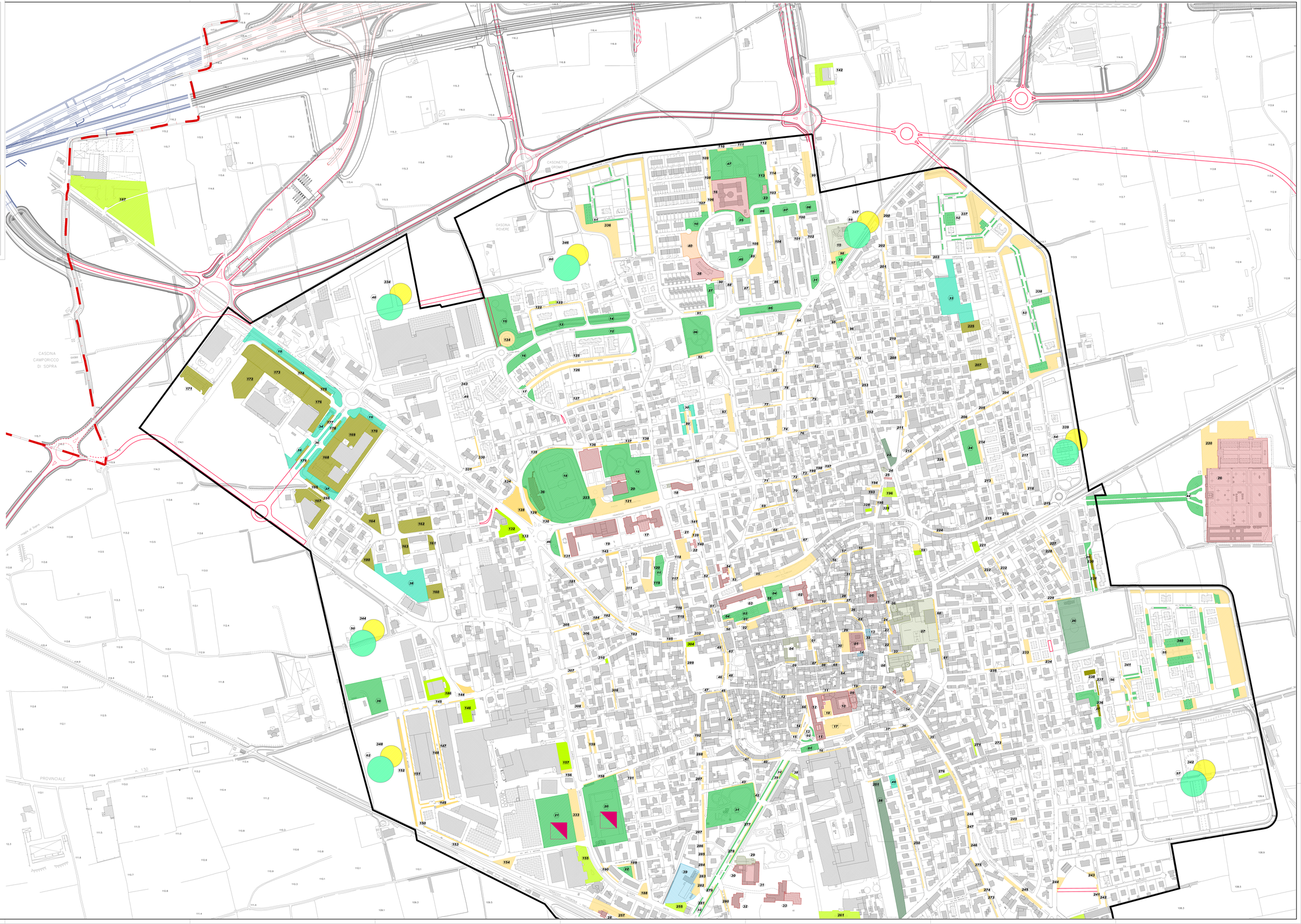
AREE ALIENABILI (cfr. Piano delle Regole)