

Tavola a  
Tavola b  
Tavola c

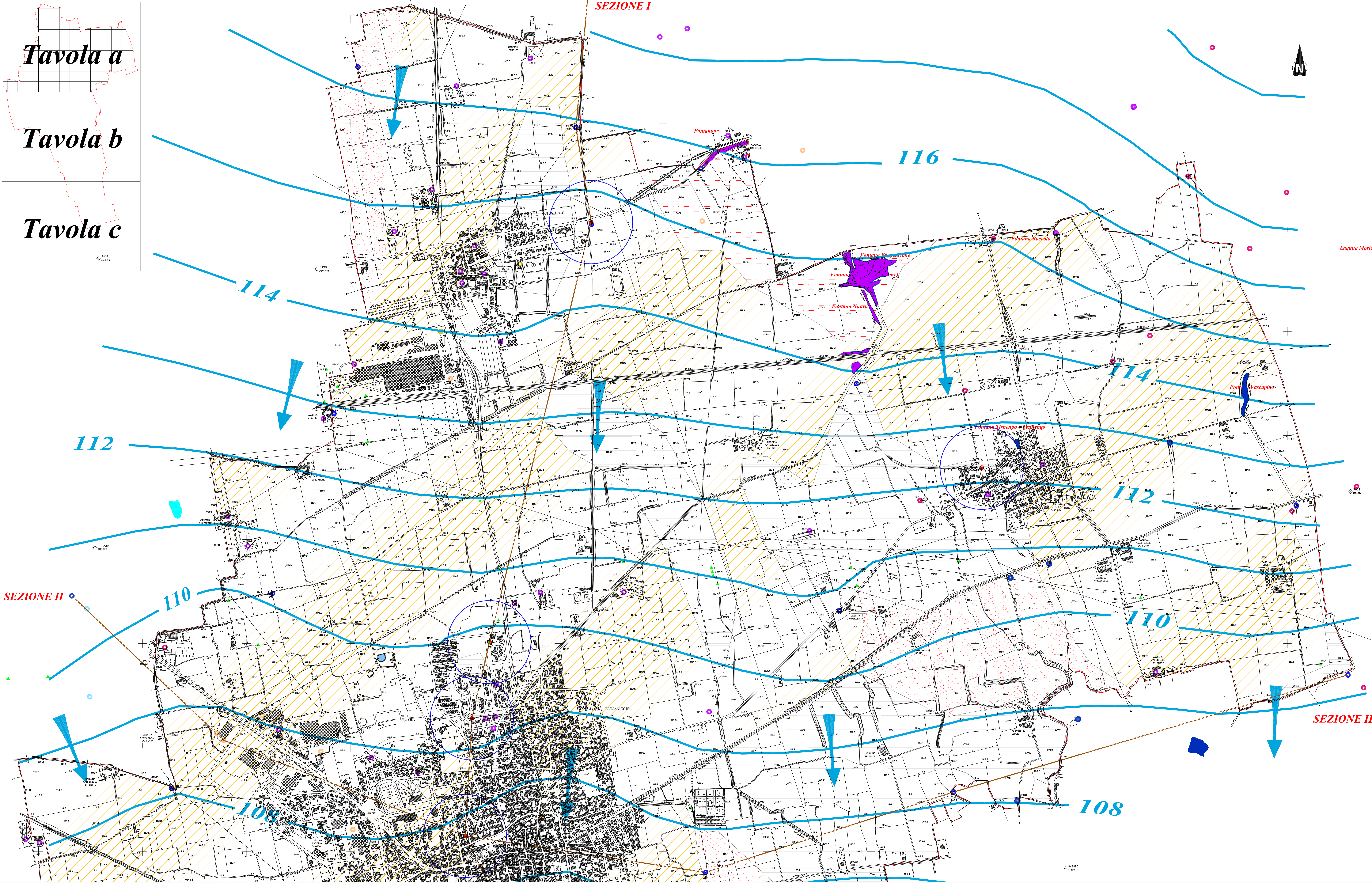

- LEGENDA**
- Fontanili attivi
  - Fontanili ad attività temporanea
  - Pozzi pubblici ad uso idropotabile con delimitazione zona tutela assoluta
  - Pozzi pubblici ad uso non potabile
  - Pozzi privati ad uso industriale
  - Pozzi privati ad uso domestico, etc.
  - Pozzi privati ad uso irriguo
  - Pozzi irrigui consorziati
  - ▲ Piezometri di controllo/sondaggi
  - ▬ Laghi di falda
  - ▬ Zone di ristagno acque
  - ▬ Isofreatiche con indicazione della quota (metri s.l.m.)
  - ▬ Direzione del flusso idrico sotterraneo (per la falda superficiale)
  - Zona di rispetto pozzi ad uso idropotabile (criterio geometrico)
  - ▬ Traccia sezione idrogeologica
  - ▬ Limiti di permeabilità

Classe di permeabilità	Permeabilità superficiale (m/s)	Tipologia dei depositi superficiali
Bassa	$10^{-7} < k < 10^{-8}$	limi sabbiosi, limi sabbioso argillosi
Media	$10^{-6} < k < 10^{-5}$	ghiaie e sabbie limose sabbie fini con ghiaie minute
Elevata	$10^{-5} < k < 10^{-3}$	ghiaie e sabbie debolmente limose

**COMUNE DI CARAVAGGIO**  
PROVINCIA DI BERGAMO

COMITENTE  
**COMUNE DI CARAVAGGIO**

Dr. Geol. Carlo Pedrali  
Via Camerini, 23 - 24123 Bergamo (BG)  
Tel 340-2392258 Fax 178-220-8532

STUDIO  
COMPONENTE GEOLOGICA  
DELLA PIANIFICAZIONE TERRITORIALE  
(ai sensi della L.R. n.41 del 26/11/1997)

LABORATO  
Carta idrogeologica e della vulnerabilità

SCALA 1:5000

TAVOLA 4

DATA 30/12/2004